

GUÍA DE ORIENTACIÓN AL ALUMNADO: OPCIONES DE INVESTIGACIÓN EN TRABAJO SOCIAL

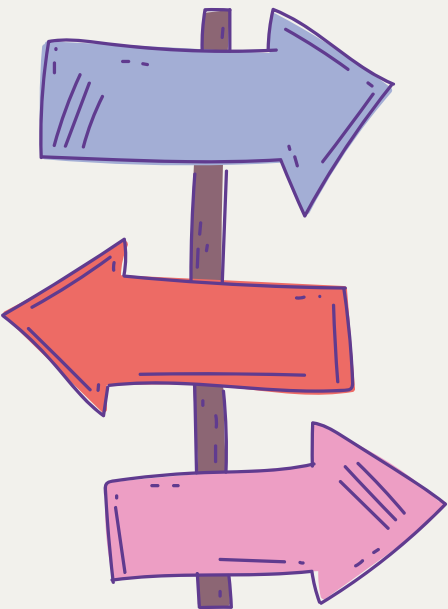

Facultad Ciencias del Trabajo
Sede Jerez



Guía realizada en el marco de la actuación avalada para la mejora docente 2021/2022:
"Promoción de la investigación en el Grado de Trabajo Social: Opciones de futuro para el
alumnado". Unidad de Formación e Innovación Docente. Vicerrectorado de Política Educativa

Coordinación del proyecto: Inmaculada Antolínez Domínguez

Apoyo en la elaboración de contenidos: Beltrán Roca Martínez
Colaboración en la edición: Miguel Ángel Domínguez Durán

Apoyos y avales: Facultad de Ciencias del Trabajo,
Departamento Derecho del Trabajo y la Seguridad Social e
Instituto Universitario para el Desarrollo Social Sostenible



ÍNDICE DE CONTENIDOS:

**1.- ASPECTOS
POSITIVOS Y
NEGATIVOS DE LA
CARRERA CIENTÍFICA**

**2.- ORIENTARSE HACIA
LA INVESTIGACIÓN
DURANTE EL GRADO**

**3.- OFERTA DE MASTER
Y DOCTORADO DE CCSS**

**4. - FINANCIACIÓN
PARA LA FORMACIÓN
DOCTORAL**



1.- CARRERA CIENTÍFICA

ASPECTOS POSITIVOS

Trabajo vocacional,
motivador y creativo

Flexibilidad de horarios

Prestigio

Carrera continua y
acumulativa

Estabilidad y salario digno



Alta exigencia
(dedicación y esfuerzo)

Inexistencia de horario
fijo, difícil la desconexión

Entorno laboral
competitivo

Precariedad en las
primeras etapas

Universidad sigue siendo
una institución feudal

ASPECTOS NEGATIVOS

2.- ORIENTARSE HACIA LA INVESTIGACIÓN DURANTE LOS ESTUDIOS DE GRADO



CONOCE Y HABLA CON LOS/AS PROFESORES/AS

Así podrás saber en qué están trabajando y empezar a colaborar con ellas/os



TENER BUENAS CALIFICACIONES

Son importantes para poder obtener becas/contratos de investigación



SER CONSTANTE Y CURIOSO

Hacerse preguntas (curiosidad científica)



APROVECHA LAS TUTORÍAS

Son una oportunidad para conocer de forma directa en qué consiste el trabajo de investigación



DEDICAR TIEMPO Y ESFUERZO

Estudiar, leer mucho y conocer cuestiones más allá del examen



ESTAR INFORMADO SOBRE BECAS Y AYUDAS

Lasa becas o contratos de investigación serán a través de procesos competitivos que dependen de la nota media del expediente

CONSEJOS
PARA SABER SI
TE GUSTA LA
INVESTIGACIÓN



ALUMNO/A COLABORADOR/A

Cada año se solicitan las diferentes plazas en JUNIO y se convocan en SEPTIEMBRE.

Se publica un listado de profesores/as y de perfiles con unas características específicas



VENTAJAS

▶▶▶ **OBTENCIÓN DE CERTIFICADO**
(enriquece nuestro currículum)

▶▶▶ **AYUDA A TENER UN DESCUENTO
DEL 50% O 100% DE LA
MATRÍCULA DEL MÁSTER**

(en caso de estar uno o dos años y quiera cursar un máster en la Universidad de Cádiz)

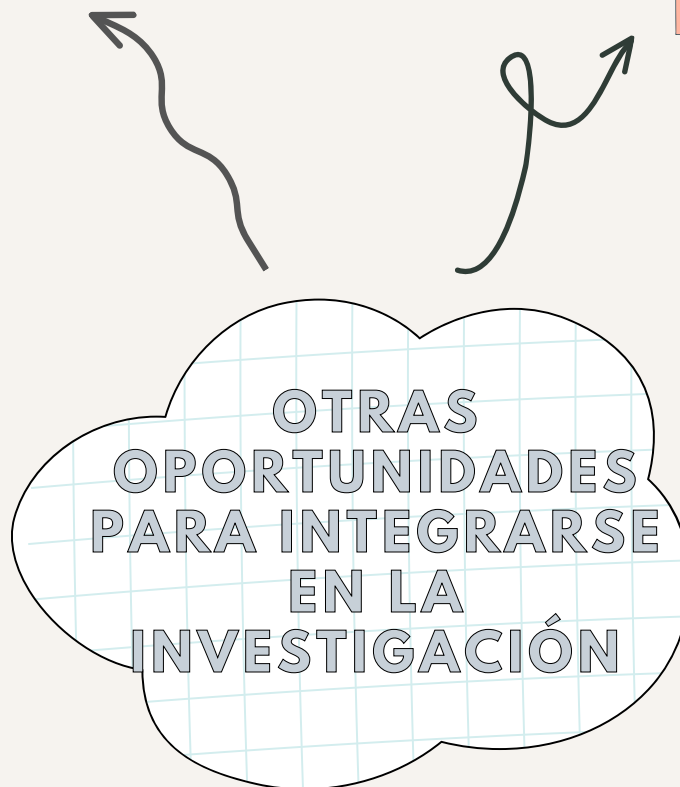

BECAS O PRÁCTICAS EXTRACURRICULARES

A veces, el profesorado en el marco de proyectos de investigación requiere el apoyo de un/a estudiante para hacer algunas tareas en dichos proyectos, donde podemos recibir una pequeña remuneración (a través de la plataforma **ÍCARO**)

Otra opción es la **BECA DE COLABORACIÓN** que todos los años pone a disposición el Ministerio de Educación para alumnado que se encuentran en el último año de grado o principios del máster

3.- OFERTAS DE MÁSTER Y DOCTORADO EN CIENCIAS SOCIALES



Para matricularse en un **DOCTORADO** es preciso realizar antes un **MÁSTER**

OFERTA DE MÁSTERES UCA

➔ Máster en Mediación

➔ Máster en Protección Jurídico-Social de Personas y Colectivos Vulnerables

➔ Máster Interuniversitario en Cultura de Paz, Conflictos, Educación y Derechos Humanos

➔ Máster Interuniversitario en Estudios de Género, Identidades y Ciudadanía

➔ Y muchos más

<https://oficinadeposgrado.uca.es/>

OFERTA DOCTORADOS UCA

➔ Ciencias Sociales, Criminológicas y del Comportamiento

<https://escueladoctoral.uca.es/doctorado/oferta-doctorado/programa-de-doctorado-en-ciencias-sociales-criminologicas-y-del-comportamiento-8222/>

➔ Otros programas

<https://oficinadeposgrado.uca.es/oferta-de-programas-de-doctorado-por-la-universidad-de-cadiz/>

4.- FINANCIACIÓN PARA LA FORMACIÓN DOCTORAL

Existen múltiples convocatorias



<https://ugi.uca.es/category/convocatorias/>



CARACTERÍSTICAS

- Cuatro años de contrato con la universidad.
- Posibilidad de impartir docencia (importante para el CV).
- Ayudas para estancias de investigación en el extranjero.
- Posibilidad de ayudas de plan propio, formación de profesorado, etc.

BECA FPU

→ 1º ETAPA

- Selección a partir de una nota de corte que depende de cuánta gente se presente

→ 2º ETAPA

- Currículum vitae de la persona candidata
- Currículum vitae de la persona que dirige la tesis
- Historial científico de los últimos 5 años del grupo investigador receptor
- Memoria del proyecto formativo y de la tesis doctoral

CONTRATO FPI

- Similar a FPU pero para realizar tesis en el marco de un proyecto de investigación más amplio del director de tesis.

OTRAS POSIBILIDADES

- Ser contratado/a o becas con cargo a proyectos
- Programa de Garantía Juvenil
- Otras opciones

