

# CURRICULUM VITAE

---

## MIGUEL ANGEL MUÑOZ GUERRERO

Universidad de Cádiz – Dpto. Economía General: [miguelangel.munoz@uca.es](mailto:miguelangel.munoz@uca.es)

Junta de Andalucía SAE: [miguel.munoz.guerrero@juntadeandalucia.es](mailto:miguel.munoz.guerrero@juntadeandalucia.es)

### - FORMACIÓN ACADÉMICA

---

LICENCIADO EN CIENCIAS ECONÓMICAS Y EMPRESARIALES.  
*Especialidad.- Administración y Dirección de Empresas.*  
Facultad de Ciencias Económicas y Empresariales. Universidad de Cádiz.

CURSO DE DOCTORADO. Facultad de Ciencias Económicas y Empresariales.  
Universidad de Cádiz.

DIPLOMADO EN CIENCIAS EMPRESARIALES.  
*Especialidad.- Administración y Finanzas.*  
Facultad de Ciencias Económicas y Empresariales. Universidad de Cádiz.

### - FORMACIÓN DOCENTE

---

CURSO DE ADAPTACION PEDAGÓGICA (C.A.P.)  
Expedido por el Instituto de Ciencias de la Educación.  
Facultad de Ciencias de la Educación de la Universidad de Cádiz.  
Prácticas docentes en centros de educación secundaria.

**III.- ITINERARIO PROFESIONAL**

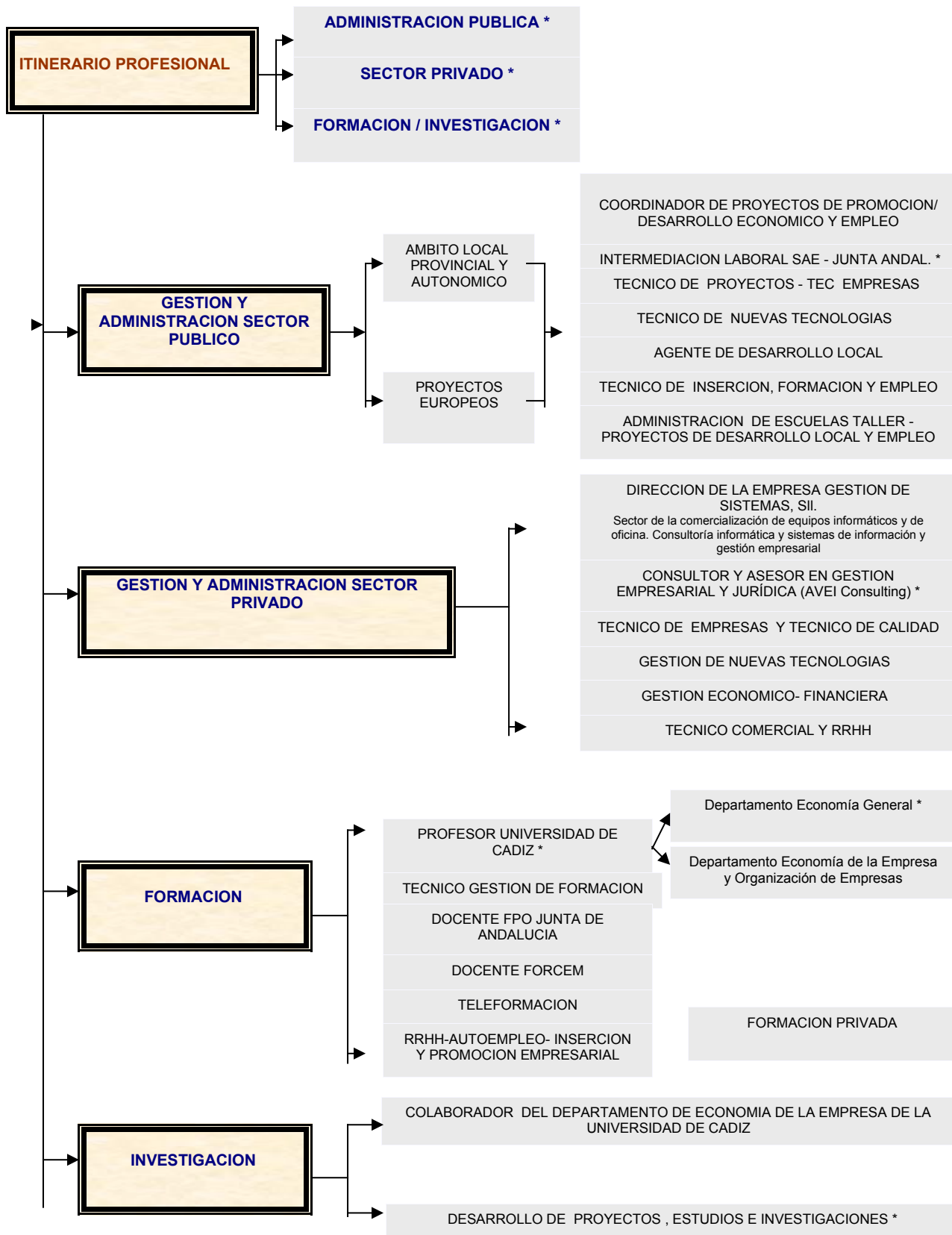

**TECNICO DEL SERVICIO DE INTERMEDIACION**

**SERVICIO DE INTERMEDIACION LABORAL JUNTA DE ANDALUCIA - SERVICIO ANDALUZ DE EMPLEO (SAE)**

Delegación provincial de Cádiz – Servicio de Intermediación

Web: [www.juntadeandalucia.es/empleo](http://www.juntadeandalucia.es/empleo) - Email: [miguel.munoz.guerrero@juntadeandalucia.es](mailto:miguel.munoz.guerrero@juntadeandalucia.es)

- Promoción del servicio de intermediación SAE y servicios complementarios
- Prospección del mercado laboral
- Gestión de procesos de preselección y selección de rrhh
- Gestión de ofertas de empleos
- Asesoramiento empresarial en procesos de captación, selección e incorporación de rrhh
- Asesoramiento e Información sobre medidas de fomento de empleo
- Gestión de recursos humanos
- Gestión, administración y control de actuaciones del proyecto: Aplicativo Intermediación
- Etc

**ASESOR DE EMPRESAS**

**AVEI CONSULTING – Despacho de Abogados y Economistas.**

- Asesoría Empresarial
- Asesoramiento Jurídico
- Asesoría Económico - Financiera
- Inversiones
- Marketing, Formación, Management y Estrategia

**DOCENTE ECONOMIA UNIVERSIDAD DE CADIZ**

**DEPARTAMENTO DE ECONOMÍA GENERAL – UNIVERSIDAD DE CADIZ**

**Facultad de Ciencias Económicas y Empresariales**

- **COORDINADOR DE PROYECTOS DE PROMOCIÓN Y DESARROLLO ECONOMICO/EMPLEO**

INSTITUTO MUNICIPAL DE PROMOCIÓN DE LA CIUDAD DE LA ISLA (IMPI) . EXMO. AYUNTAMIENTO DE SAN FERNANDO.

*Ámbitos de competencias asignadas:*

- Coordinación de proyectos de desarrollo y promoción económica:
  - Programas de inserción para la promoción del empleo
  - Programas formativos
  - Programas de promoción, puesta en marcha y consolidación de proyectos empresariales
  - Programas de promoción económica y empleo
  - Programas de desarrollo en los ámbitos de la promoción de la ciudad, cooperación y gestión medioambiental
- Coordinación de equipos técnicos y administrativos asignado a la ejecución de los proyectos de desarrollo local
- Coordinación de investigaciones y estudios de mercado de los programas operativos en ejecución
- Diseño, promoción y planificación de actuaciones de nuevos proyectos de desarrollo económico y promoción del empleo en los ámbitos de competencias del IMPI: promoción económica, empresarial, de empleo, gestión medioambiental, promoción turística y programas de cooperación.
- Coordinación procedimientos jurídicos-administrativos
- *Proyectos desarrollados y coordinados a destacar:*
  - Servinet (en convenio con IEDT (Diputación de Cádiz)) : Promoción económica sector de los servicios de proximidad.
  - Gestión proyecto trípode
  - Hércules: (planificación e investigación de mercado). Programa de promoción del empleo de colectivos específicos
  - Diagnóstico de necesidades formativas local (delphi)
  - Diseño y promoción de Centros de recursos Leonardo . Programa de promoción NT
  - Investigación de mercado: Dictamen provincial y local subsectores de los servicios de proximidad
  - Análisis socioeconómico local. Detección de yacimientos de empleo
  - Análisis del tejido empresarial local
  - Análisis socioeconómico local
  - Plan de formación de la mujer
  - Organización de seminarios, jornadas, etc

- **DIRECCION DE “ GESTION DE SISTEMAS DE INFORMACION EMPRESARIAL” GS,SLL**

PUESTO OCUPADO: DIRECCION

Empresa: Gestión de Sistemas ie,sl. (9/1999 – 2/2001)

Actividad de la empresa: Asesoramiento Empresarial .Implantación de nuevas tecnologías informáticas y telecomunicaciones. Integración y comercialización de equipos informáticos

Actividad Desarrollada: Dirección de la empresa. Responsable política de Marketing, coordinación y formación del equipo comercial y agente comercial. Vendedor en punto de venta. Gestión de Personal. Asesoramiento a empresas sobre implantación sistemas informáticos y de gestión. Responsable de los servicios de consultoría integral.

- **TECNICO DE PROYECTOS**

- **TECNICO DE PROYECTO DE DESARROLLO ECONOMICO Y DE EMPLEO**

Programa Isla Emprendedora : Proyecto de promoción económica y de empleo de la ciudad de San Fernando. Diseño e implantación de los servicios del Instituto de Promoción de la ciudad de la Isla. Exmo Ayuntamiento de San Fernando.

Empresa : Fondo de Formación.

- Diseño e implantación de la unidad operativa servicios de asesoramiento y promoción de proyectos empresariales
- Diseño e implantación de la unidad operativa de prospección
- Diseño, elaboración y planificación de los cursos de Teleformación : Gestión empresarial -Planificación y gestión de pymes- gestión de la calidad - etc
- Gestión de sistemas informáticos y plataforma multimedia para la ejecución de los programas operativos
- Diseño del Centro de Recursos y Servicios Compartidos
- Asistencia técnica para el desarrollo de productos integrados en el programa de actuaciones
- Asesoramiento técnico
- Diseño e implantación de la unidad operativa de inserción o orientación laboral
- Planificación y gestión de procesos formativos
- Gestión de la fpo Junta de Andalucía
- Gestor de Formación

- **TECNICO DE EMPRESAS**

## **- EXPERIENCIA DOCENTE**

---

- A.- Profesor de la Universidad de Cádiz
- B.- Docente de cursos de Formación Profesional Ocupacional de la Junta de Andalucía
- C.- Docente de cursos de Formación Continua (Forcem)
- D.- Docente de programas de formación de Inserción Laboral
- E.- Docente de programas de Formación Empresarial en el ámbito privado
- F.- Docente de programas de formación del itinerario académico
- G.- Profesor en centros de Educación Secundaria. Junta de Andalucía. CAP

### **A. – PROFESOR UNIVERSIDAD DE CADIZ**

#### **- PROFESOR ASOCIADO DEPARTAMENTO ECONOMIA GENERAL. Facultad Ciencias Económicas y Empresariales. Universidad de Cádiz**

Asignaturas Impartida: “Econometría” LADE – “Economía “ Grado Relaciones laborales y recursos humanos” - ” Sistema Financiero “ LADE – “ Economía Política “ Diplomatura en Ciencias Empresariales – “Economía Aplicada “ Licenciatura en Ciencias Ambientales

#### **- PROFESOR ASOCIADO DEPARTAMENTO ECONOMIA DE LA EMPRESA. Facultad Ciencias Económicas y Empresariales. Universidad de Cádiz Área : Economía financiera y Contabilidad. Curso Académico : 1999-2000**

Asignaturas Impartidas: “Contabilidad Financiera “ – “ Contabilidad Pública”

#### **- PROFESOR ASOCIADO DEPARTAMENTO ORGANIZACIÓN DE EMPRESAS**

Escuela Universitaria de estudios Empresariales de Jerez. Curso Académico 2001-2002  
Diplomatura en Administración en Administración y Gestión Pública - Diplomatura Ciencias Empresariales

Asignaturas Impartidas:” Métodos y Modelos Operativos de Gestión Empresarial “ – “Administración Pública “ Diplomatura Ciencias Empresariales / Diplomatura en Administración Pública

### **- PROYECTOS DE PROMOCIÓN ECONÓMICA – EMPLEO DISEÑADOS Y DESARROLLADOS:**

- Servicios de Outsourcing .IMPI. Exmo. Ayuntamiento de San Fernando
- Centro de Recursos Compartidos. Exmo. Ayuntamiento de San Fernando
- Prediseño de Hércules: Diagnóstico inicial en la ciudad de San Fernando. Detección de necesidades formativas y yacimientos de empleo. Planificación inicial de actuaciones
- Metodología de investigación de mercado: Análisis sectorial de los servicios de proximidad.
- Proyecto de teleformación
- Proyecto Servinet
- Proyecto Isla Emprendedora
- PTE. Pacto territorial por el empleo 2000 bahía de Cádiz. Mancomunidad de municipios de la bahía de Cádiz.
- Investigaciones en el ámbito de la economía local y provincial